



AGOSTO 2018

Ministerio
de Economía

EVOLUCIÓN DE LA PLANTA DE PERSONAL OCUPADA DEL SECTOR PÚBLICO PROVINCIAL

Secretaría de Finanzas e Ingresos Públicos
Secretaría de Hacienda
Compilación y redacción Dirección General de Ingresos Públicos

NOTA ACLARATORIA

El **Sector Público Ampliado** está compuesto por: **Administración Central** (Poder Ejecutivo, Poder Legislativo y Poder Judicial); **Organismos Descentralizados y Empresas** (se incorporan los datos pertenecientes a la Dirección Provincial de Vialidad, Dirección Provincial de Vivienda y Urbanismo, Ente Zona Franca Santafesina, Instituto Autárquico Provincial de Industrias Penitenciarias, Sindicatura General de la Provincia, Aeropuerto Internacional de Rosario, Caja de Jubilaciones y Pensiones de la Provincia, Instituto Autárquico Provincial de Obra Social, Caja de Asistencia Social – Lotería, Administración Provincial de Impuestos, Servicio de Catastro e Información Territorial, Ente Regulador de Servicios Sanitarios, Agencia Santafesina de Seguridad Alimentaria, Laboratorio Industrial Farmacéutico, Empresa Provincial de la Energía, Aguas Santafesinas S.A y ENERFE “Santa Fe Gas y Energías Renovables S.A.P.E.M. y **Personal Bancario Transferido** (Ley N° 11387 - art. 6° y Ley N° 11696 - art. 37°) pertenecientes al Banco Provincial de Santa Fe y al Banco Santafesino de Inversión y Desarrollo respectivamente .

El sector público provincial estuvo fuertemente incidido por las continuas modificaciones que institucionalmente se dieron a lo largo de la serie analizada.

A partir de agosto de 2005 y como consecuencia de la información producida por la Dirección General de Administración del Ministerio de Educación, los reemplazos del personal docente y no docente se muestran en los valores erogados por el Ministerio pertinente.

Con relación a los organismos descentralizados y las empresas provinciales, el caso más notorio se dio con la empresa dedicada a potabilizar el agua y tratar los líquidos cloacales. Primero estuvo en la órbita provincial (a través de la DiPOS) luego se concesionó (a través de Aguas Provinciales de Santa Fe) y posteriormente se volvió a estatizar con Aguas Santafesinas S.A. a partir de agosto de 2007.

Los cargos correspondientes a la DiPOS. se ven notablemente modificados debido que a partir del 5 de diciembre de 1995 la empresa fue ₂concesionada mediante Ley Provincial N° 11220; permaneciendo en la

Provincia los cargos de la Dirección Provincial de Obras Sanitarias Residual (DiPOS - Residual), del Servicio Provincial de Aguas Regionales (SPAR) y del Ente Regulador de Servicios Sanitarios (ENRESS).

A lo anterior se sumo la privatización del Banco Provincial de Santa Fe que en la serie significó primeramente la disminución de su plantel para luego figurar en la serie el personal que se incorporó a la Provincia en los distintos niveles y funciones. Los cargos pertenecientes al personal del Banco Santa Fe, son reubicados en la Administración Central y en los Organismos Descentralizados mediante Ley N° 11387 (art. 6) de fecha 26/07/96, mostrando una importante disminución en los cargos a partir de julio de 1998 como consecuencia de su privatización, permaneciendo únicamente aquellos que constituyen el Banco Santa Fe S.A. Residual; incluyendo a éste en Organismos Descentralizados y Empresas.

El Personal Bancario Transferido por artículo 6° de la Ley N° 11387, fue adquiriendo distintas categorizaciones durante el transcurso del período analizado; llegando hasta agosto de 2015.

Con menor impacto sucedió algo similar con la liquidación del Banco Santafesino de Inversión y Desarrollo.

A partir del mes de enero de 2011 se desagrega en Organismos Descentralizados la Agencia Santafesina de Seguridad Alimentaria – Assal-, que si bien nació en diciembre de 2007, recién se muestra de esta manera en la Planilla Resumen de Cargos Ocupados elaborada por la Dirección General de Recursos Humanos de la Provincia.

El personal de la Administración Provincial de Impuestos estuvo incluido entre el personal del Decreto N° 2695/83 hasta el mes de agosto de 1992 y el personal de Servicio Catastro e Información Territorial hasta el mes de diciembre de 1992, separándose como organismos descentralizados a posteriori de esa fecha.

A partir del mes de agosto de 2007 se incluye la información de la planta de personal perteneciente al Laboratorio Productor de Fármacos Medicinales (LIF) habiendo estado incluida hasta la fecha en los cargos correspondientes al Ministerio de Salud.

Algo similar sucedió con las plantas que componen el Poder Ejecutivo. Dentro de los cargos docentes y de las horas cátedras se nota el fuerte impacto que a partir de la Ley Nacional N° 24049 del año 1992 tuvo la transferencia de

los servicios nacionales a la Provincia. Recién a partir de enero de 1995 el Ministerio de Educación los incorpora en la información mensual.

Las Horas Cátedra fueron convertidas en cargos mediante el divisor 30.

Además en el Poder Ejecutivo se dieron modificaciones institucionales tales como:

- A partir del mes de octubre de 1994 comienza a funcionar la Secretaría de Promoción Comunitaria, hoy Ministerio de Desarrollo Social.
- A partir de enero de 2003 se incorporan los cargos pertenecientes a la Secretaría de Estado de Medio Ambiente y Desarrollo Sustentable como una nueva jurisdicción.
- En el Ministerio de Salud y Medio Ambiente a partir de enero de 2005 se incluyen los cargos ocupados en Planta Permanente del Hospital Italiano, transferido a la Provincia.
- A partir del mes de noviembre de 2007 se incorpora la planta de personal de la Sindicatura General de la Provincia.
- A partir de enero del ejercicio 2008, se modifica la clasificación Institucional de acuerdo a las nuevas denominaciones que adquieren las jurisdicciones de la Administración Central en el marco de la Ley de Ministerios N° 12817.
- A partir del mes de diciembre del ejercicio 2011 se incorpora la planta de personal de las Secretarías de Estado de Energía y de Hábitat.
- Desde el mes de mayo de 2013 se incorpora el personal perteneciente a la categoría "Cargo Diferente Definitivo" establecidos por la Ley N° 13197 y Decreto N° 2098/11 y comprendidos en el Estatuto General del Personal de la Administración Pública Ley N° 8525 y los comprendidos en la Ley N° 9282 en los Ministerios de Educación y Salud. A partir del mes de abril de 2014 los tres conceptos involucrados en esta ley (escalafón general, docentes y profesionales del arte de curar) se incorporaron a los restantes datos de los cargos ocupados, con lo cual no se publica el cuadro que hacía referencia a los mismos.

- A partir del mes de diciembre de 2015 por la nueva Ley Orgánica de Ministerios del Poder Ejecutivo N° 13509 promulgada por Decreto N° 4379 de fecha 16 de diciembre de 2015, se modifica la clasificación Institucional de acuerdo a las nuevas denominaciones que adquieren las jurisdicciones de la Administración Central. Se incorpora el Ministerio de Infraestructura y Transporte; el Ministerio de Medio Ambiente y la Secretaría de Ciencia, Tecnología e Innovación cambia de rango, pasa a ser Ministerio de Ciencia, Tecnología e Innovación Productiva.
- Mediante el Decreto N° 0021 de fecha 12 de enero de 2016, el Ministerio de Aguas, Servicios Públicos y Medio Ambiente transfiere, según corresponda a partir del 1ro. de enero de 2016, tanto al Ministerio de Infraestructura y Transporte como al Ministerio de Medio Ambiente, a todos los agentes que integran las dependencias que por aplicación de la nueva Ley de Ministerios N° 13509 hasta el 11 de diciembre de 2015 pertenecían a aquella Jurisdicción.

Empresas del Estado: desde mayo de 2018 se incorpora la sociedad anónima con participación estatal mayoritaria, que se denomina ENERFE "Santa Fe Gas y Energías Renovables S.A.P.E.M. Creada por Ley N° 13527, aprobada por Decreto N° 0529 del 28 de marzo de 2016.

Con el objeto de no alterar la serie que se inició en el año 1980, el personal ocupado del Tribunal de Cuentas de la Provincia figura dentro del personal escalafonado bajo el Decreto N° 2695/83 (Escalafón General) en el Poder Ejecutivo a pesar de que a partir de la sanción de la Ley N° 12510 en el mes de noviembre de 2005 se estableció la dependencia de este organismo del Poder Legislativo. En cambio en los cuadros por escalafones o sectores de trabajo cuya serie comienza en el año 1999, se incorpora el personal del Tribunal de Cuentas a partir del año 2007, dependiendo del Poder Legislativo.

Respecto al cuadro que relaciona la planta ocupada con la población provincial anual, se trabaja con las últimas proyecciones disponibles según IPEC.

DIRECCIÓN GENERAL DE INGRESOS PÚBLICOS

PROVINCIA DE SANTA FE

CARGOS OCUPADOS EN PLANTA PERMANENTE Y TEMPORARIA

Años 1980 -2017 al 31 de diciembre. Año 2018 al mes de agosto.

JURISDICCION U ORGANISMO	CARGOS AL																			CARGOS AL																		
	31/12/1980	31/12/1983	31/12/1987	31/12/1991	31/12/1992	31/12/1993	31/12/1994	31/12/1995	31/12/1996	31/12/1997	31/12/1998	31/12/1999	31/12/2000	31/12/2001	31/12/2002	31/12/2003	31/12/2004	31/12/2005	31/12/2006	31/12/2007	31/12/2008	31/12/2009	31/12/2011	31/12/2012	31/12/2013	31/12/2014	31/12/2015	31/12/2016	31/12/2017	31/12/2018								
I- ADMINISTRACION CENTRAL.	51.195	55.956	65.423	73.679	74.913	73.960	74.345	83.845	83.083	84.069	87.642	88.650	90.401	91.724	93.038	93.627	94.653	96.835	98.429	102.690	104.554	105.387	108.110	108.682	114.639	120.216	123.963	128.834	130.308	131.522	131.464							
- Poder Ejecutivo	48.930	53.494	62.011	69.533	70.539	69.575	69.915	79.493	78.694	79.712	83.306	84.393	86.134	87.530	88.920	89.548	90.552	92.752	94.272	98.525	100.375	101.127	103.782	104.405	110.149	115.374	118.850	123.512	124.715	125.908	125.854							
Autoridades Superiores	43	40	51	70	100	109	111	65	108	112	117	101	128	126	121	108	180	188	190	188	282	287	297	314	339	305	367	329	429	441	464							
Cabinete	11	6	127	43	61	68	70	68	59	66	73	45	56	68	63	17	52	76	62	39	177	211	239	163	324	389	436	269	403	431	445							
Decreto 2695/83 (Esc.Gral)	15.529	18.682	20.868	23.156	22.117	21.246	22.171	23.140	22.517	22.631	23.633	23.753	23.738	23.909	24.275	24.232	24.230	25.562	26.101	28.157	28.390	28.410	29.383	29.485	31.644	33.212	33.653	34.696	34.610	34.786	34.634							
Cargos Docentes	17.962	20.120	22.922	26.284	27.891	27.997	27.774	33.731	33.746	33.987	34.715	35.132	35.689	36.831	35.933	35.756	35.856	35.943	36.340	36.742	37.683	38.083	37.964	38.949	39.212	41.051	42.269	42.723	42.515	42.325	42.036							
Horas Cátedra	1.436	2.222	3.901	4.398	4.401	4.354	7.308	7.301	7.494	8.133	8.954	8.954	9.855	9.841	9.886	9.939	10.007	10.193	10.343	10.504	10.652	10.728	11.464	11.773	12.617	13.159	13.890	14.187	14.897	14.718								
Salud y Area de Curar (Incluye Residentes Ley 9529)	2.079	2.303	2.377	2.769	2.647	2.530	2.333	2.267	2.190	2.172	2.021	2.169	2.140	2.115	3.251	3.304	3.302	3.638	3.890	3.998	4.035	4.132	4.623	4.900	5.882	6.257	6.201	6.411	6.797	7.158	7.307							
Seguridad	11.886	12.283	12.712	13.041	13.063	12.971	12.846	12.717	12.504	12.987	14.350	13.977	15.173	15.234	15.140	15.957	16.714	17.056	17.427	18.797	19.044	19.109	20.305	19.799	20.750	21.280	22.562	24.996	25.581	26.691	26.101							
Gráficos	44	60	3	63	66	58	58	56	54	55	56	56	56	58	58	59	59	63	62	83	81	77	81	81	79	76	81	80	82	82	58							
Obras Sanitarias (S.P.A.R.)								51	51	51	61	61	60	93	92	91	83	83	83	83	46	54	48	47	47	43	36	34	31	21	20							
-Poder Legislativo	105	89	911	1.242	1.421	1.437	1.472	1.389	1.486	1.462	1.478	1.375	1.363	1.216	1.146	1.087	1.111	1.097	1.120	1.104	1.165	1.184	1.179	1.151	1.281	1.388	1.482	1.530	1.614	1.598	1.598							
-Poder Judicial	2.160	2.373	2.501	2.904	2.953	2.950	2.958	2.963	2.923	2.895	2.857	2.882	2.904	2.978	2.972	2.992	2.990	2.986	3.037	3.061	3.014	3.076	3.149	3.146	3.209	3.454	3.631	3.792	3.979	4.018	4.014							
II- ORGANISMOS DESCENTRALIZADOS Y EMPRESAS	9.762	12.363	14.281	13.120	13.415	13.186	13.205	11.452	10.882	10.116	7.530	7.384	6.961	6.819	6.740	6.678	6.637	6.570	6.978	8.172	8.292	8.351	8.390	8.649	8.867	8.929	9.093	9.399	9.339	9.195	9.037							
Sindicatura General de la Provincia																				29	30	32	34	33	34	34	30	31	29	31								
Dirección Provincial de Mailidad	2.376	2.227	2.132	2.019	1.934	1.862	1.761	1.686	1.534	1.421	1.332	1.302	1.276	1.252	1.237	1.218	1.201	1.153	1.094	1.176	1.108	1.131	1.217	1.162	1.161	1.095	1.213	1.238	1.175	1.107	1.060							
Dirección Provincial de Vivienda y Urbanismo	226	229	371	327	326	319	316	311	305	301	288	288	380	400	398	385	388	375	373	370	426	437	433	420	470	460	391	443	421	397	375							
Instituto Autárquico Provincial de Obras Social	307	370	464	491	471	464	458	540	528	524	514	506	498	494	489	480	483	473	496	511	495	500	494	480	461	449	487	462	466	468	462							
Instituto Autárquico Provincial de Industrias Penitenciarias				65	64	60	54	58	57	59	53	58	59	56	58	58	58	50	54	69	86	106	100	99	101	99	96	97	93	133	133							
Caja de Jubilaciones y Pensiones de la Provincia	130	140	167	165	164	150	143	145	143	144	142	135	134	133	128	128	124	116	109	201	259	252	242	242	231	234	250	241	231	228								
Administración Provincial de Impuestos				1.074	1.049	1.053	951	928	916	912	903	900	894	891	874	852	867	1.006	985	952	906	926	883	951	912	930	874	873	733	738	738							
Servicio de Catastro e Información Teritorial					241	242	235	227	227	221	237	242	240	239	240	236	244	289	234	287	280	265	316	310	325	378	410	392	371	350								
Empresa Provincial de la Energía	1.556	3.366	4.599	4.474	4.221	4.018	4.303	4.169	3.994	3.896	3.744	3.635	3.160	3.097	3.061	3.036	3.030	2.992	3.226	3.144	3.210	3.292	3.392	3.494	3.494	3.597	3.714	3.835	3.876	3.877								
Dirección Provincial de Obras Sanitarias - Residual	926	1.398	1.704	1.860	1.748		88	87	65	62	60	57																										
Ente Regulador de Servicios Sanitarios							75	72	72	73	72	72	72	72	72	72	71	70	85	91	87	80	78	76	74	68	79	79	79	78	69							
Aeropuerto Internacional de Rosario											11	9	9	12																								
Dirección Provincial de Asistencia Social - Luteria											159	158	159	159	154	153	154	152	157	191	185	180	174	169	216	243	236	256	244	240	235							
Banco Santa Fe S.A. - Residual											15	12	8	4	4	4	3	3	3	3	6	6	6	6	6	6	6	6	6	6	6							
Ente Zona Franca Santafesina	4.241	4.623	4.844	3.719	3.423	3.295	3.165	3.102	2.984	2.479																												
Agencia Santafesina de Seguridad Alimentaria																																						
Agua Santafesina S.A.																																						
Laboratorio Productor de Fármacos Medicinales ENERFE(Santa Fe gas y Energías Renovables S.A.P.E.M.)																																						
III- PERSONAL BANCARIO TRANSFERIDO (Leyes N° 11.387-art 6° y N° 11.696-art 37°)											149	1.156	1.452	1.689	1.719	1.715	1.698	1.706	1.690	1.016	100	41	23	14	11	5	3	1										
TOTAL SECTOR PUBLICO (I+II+III)	60.957	68.319	79.704	86.799	88.228	87.146	87.550	95.297	93.965	94.334	96.328	97.486	99.051	100.262	101.502	102.003	102.996	105.095	106.423	110.862	112.887	113.761	116.514	117.342	123.511	129.148	133.057	138.233	139.647	140.717	140.501							

NOTA: Al total de cargos de la planilla de Recursos Humanos se incorporan las horas cátedras convertidas a cargo mediante el dñer 30

FUENTE: Dirección General de Ingresos Públicos sobre la base de datos suministrados por la Dirección Provincial de Desarrollos Institucionales del Ministerio de Economía Gobierno de Santa Fe.

DIRECCIÓN GENERAL DE INGRESOS PÚBLICOS

PROVINCIA DE SANTA FE
COMPOSICION RELATIVA DE LA PLANTA DE PERSONAL DEL SECTOR PUBLICO PROVINCIAL AMPLIADO

CARGOS OCUPADOS EN PLANTA PERMANENTE Y TEMPORARIA

Años 1980-2017 al 31 de diciembre. Año 2018 al mes de agosto.

TOTAL DEL SECTOR PUBLICO AMPLIADO= 100

JURISDICCION U ORGANISMO	CARGOS AL														CARGOS AL																		
	31/12/1980	31/12/1983	31/12/1987	31/12/1991	31/12/1992	31/12/1993	31/12/1994	31/12/1995	31/12/1996	31/12/1997	31/12/1998	31/12/1999	31/12/2000	31/12/2001	31/12/2002	31/12/2003	31/12/2004	31/12/2005	31/12/2006	31/12/2007	31/12/2008	31/12/2009	31/12/2010	31/12/2011	31/12/2012	31/12/2013	31/12/2014	31/12/2015	31/12/2016	31/12/2017	31/08/2018		
I- ADMINISTRACION CENTRAL	83.99	81.90	82.08	84.88	84.81	84.87	84.92	87.88	88.42	89.12	90.98	90.94	91.27	91.48	91.66	91.79	91.90	92.14	92.49	92.55	92.62	92.64	92.79	92.82	93.08	93.17	93.20	93.31	93.47	93.57			
- Poder Ejecutivo	80.27	78.30	77.80	80.11	79.86	79.83	79.86	83.42	83.75	84.50	86.48	86.57	86.96	87.30	87.60	87.79	87.92	88.26	88.58	88.79	88.92	88.89	89.07	88.97	89.18	89.33	89.32	89.35	89.31	89.48	89.58		
Autoridades Superiores	0.07	0.06	0.06	0.08	0.11	0.13	0.13	0.07	0.11	0.12	0.12	0.10	0.13	0.13	0.13	0.11	0.17	0.18	0.18	0.18	0.17	0.25	0.25	0.27	0.27	0.28	0.24	0.31	0.31	0.33			
Gabinete	0.02	0.01	0.16	0.05	0.07	0.08	0.08	0.03	0.06	0.07	0.08	0.05	0.06	0.07	0.06	0.02	0.05	0.07	0.08	0.04	0.16	0.19	0.21	0.14	0.26	0.30	0.33	0.19	0.29	0.31	0.32		
Decreto 2695/83 (Esc.Gral.)	25.48	27.35	26.18	26.68	25.04	24.38	25.32	24.28	23.96	23.99	24.53	24.37	23.97	23.85	23.92	23.76	23.53	24.32	24.53	25.38	25.15	24.97	25.22	25.13	25.62	25.72	25.29	25.10	24.78	24.72	24.65		
Cargos Docentes	29.37	29.45	28.76	30.28	31.58	32.13	31.72	36.40	35.91	36.03	36.04	36.04	36.03	35.84	35.40	35.05	34.81	34.20	34.15	33.11	33.38	33.48	32.58	32.43	31.75	31.79	31.77	30.91	30.44	30.08	29.92		
Honos Cátedra	2.36	3.42	4.49	4.98	5.05	4.97	7.67	7.77	7.94	8.44	9.18	9.04	9.83	9.70	9.69	9.65	9.52	9.58	9.32	9.30	9.36	9.21	9.77	9.53	9.77	9.86	10.05	10.16	10.08	10.48			
Salud y Arte de Curar (Incluye Residentes Ley 9529)	3.41	3.37	2.98	3.19	3.00	2.90	2.66	2.38	2.33	2.30	2.10	2.22	2.16	2.11	3.20	3.24	3.21	3.46	3.47	3.60	3.57	3.63	3.97	4.18	4.76	4.84	4.66	4.64	4.87	5.09	5.20		
Seguridad	19.50	17.98	15.95	15.02	14.79	14.88	14.67	13.34	13.31	13.77	14.90	14.34	15.32	15.19	14.92	15.64	16.23	16.23	16.38	16.94	16.87	16.80	17.43	16.87	16.80	16.48	16.96	18.06	18.32	18.26	18.58		
Graficos			0.29	0.24	0.22	0.22	0.23	0.19	0.17	0.17	0.15	0.15	0.14	0.14	0.14	0.14	0.13	0.13	0.13	0.12	0.11	0.10	0.10	0.09	0.08	0.07	0.06	0.06	0.06	0.05	0.05		
Resto	0.07	0.09	0.00	0.07	0.07	0.07	0.07	0.06	0.06	0.06	0.06	0.06	0.06	0.06	0.06	0.06	0.06	0.06	0.06	0.06	0.07	0.07	0.07	0.07	0.07	0.06	0.06	0.06	0.06	0.04	0.04		
Obras Sanitarias (S.P.A.R.)								0.05	0.05	0.05	0.05	0.05	0.05	0.05	0.09	0.09	0.08	0.08	0.05	0.04	0.05	0.04	0.04	0.04	0.03	0.03	0.02	0.02	0.01	0.01	0.01		
Poder Legislativo	0.17	0.13	1.14	1.43	1.61	1.65	1.68	1.46	1.56	1.55	1.54	1.41	1.38	1.21	1.13	1.07	1.08	1.04	1.05	0.99	1.03	1.04	1.01	0.96	1.04	1.07	1.11	1.11	1.16	1.13	1.14		
Poder Judicial	3.54	3.47	3.14	3.35	3.34	3.39	3.38	3.11	3.11	3.07	2.97	2.96	2.93	2.97	2.93	2.93	2.90	2.84	2.85	2.76	2.67	2.70	2.70	2.68	2.60	2.67	2.73	2.74	2.85	2.86	2.86		
II- ORGANISMOS DESCENTRALIZADOS Y EMPRESAS	16.01	18.10	17.92	15.12	15.19	15.13	15.08	12.02	11.58	10.72	7.82	7.57	7.03	6.80	6.65	6.55	6.44	6.25	6.56	7.36	7.35	7.34	7.20	7.27	7.18	6.91	6.83	6.80	6.69	6.53	6.43		
Sindicatura General de la Provincia																				0.03	0.03	0.03	0.03	0.03	0.03	0.03	0.03	0.03	0.02	0.02	0.02		
Dirección Provincial de Vialidad	3.90	3.26	2.67	2.33	2.19	2.14	2.01	1.77	1.63	1.51	1.38	1.34	1.29	1.25	1.22	1.19	1.17	1.10	1.02	1.06	0.98	0.99	1.04	0.99	0.94	0.85	0.91	0.90	0.84	0.79	0.75		
Dirección Provincial de Vivienda y Urbanismo	0.37	0.35	0.47	0.38	0.37	0.36	0.33	0.32	0.30	0.30	0.38	0.40	0.39	0.38	0.39	0.38	0.38	0.36	0.35	0.33	0.38	0.38	0.37	0.36	0.38	0.36	0.29	0.32	0.30	0.28	0.27		
Instituto Autárquico Provincial de Obras Social	0.50	0.54	0.58	0.57	0.53	0.53	0.52	0.57	0.56	0.58	0.53	0.52	0.50	0.49	0.48	0.47	0.47	0.45	0.47	0.46	0.44	0.44	0.44	0.42	0.41	0.37	0.35	0.37	0.33	0.33	0.33		
Instituto Autárquico Provincial de Industrias Penitenciarias				0.07	0.07	0.07	0.06	0.06	0.06	0.06	0.06	0.06	0.06	0.06	0.06	0.06	0.06	0.05	0.05	0.05	0.06	0.06	0.08	0.09	0.09	0.08	0.08	0.07	0.07	0.09	0.09		
Caja de Jubilaciones y Pensiones de la Provincia	0.21	0.20	0.21	0.19	0.17	0.16	0.15	0.15	0.15	0.15	0.14	0.14	0.14	0.13	0.13	0.13	0.12	0.19	0.18	0.24	0.23	0.22	0.21	0.21	0.20	0.18	0.18	0.17	0.16	0.16	0.16		
Administración Provincial de Impuestos				1.22	1.20	1.20	1.10	1.01	0.98	0.95	0.94	0.91	0.90	0.88	0.88	0.87	0.85	0.81	0.93	0.91	0.87	0.84	0.78	0.79	0.71	0.74	0.69	0.67	0.63	0.56	0.53		
Servicio de Catastro e Información Territorial				0.28	0.28	0.25	0.24	0.24	0.24	0.24	0.23	0.24	0.24	0.24	0.24	0.24	0.23	0.23	0.27	0.26	0.25	0.25	0.23	0.27	0.25	0.26	0.28	0.30	0.28	0.26	0.25		
Empresa Provincial de la Energía	2.55	4.93	5.77	5.15	4.78	4.61	4.91	4.36	4.25	4.13	3.89	3.73	3.19	3.09	3.02	2.98	2.94	2.85	3.03	2.83	2.84	2.80	2.88	2.88	2.83	2.75	2.70	2.69	2.75	2.75	2.76		
Dirección Provincial de Obras Sanitarias - Residual	1.52	2.05	2.14	2.14	1.98	1.98	1.95	0.09	0.09	0.07	0.06	0.06	0.06	0.06	0.06	0.07	0.07	0.07	0.08	0.08	0.08	0.07	0.07	0.07	0.07	0.06	0.06	0.05	0.06	0.06	0.05		
Ente Regulador de Servicios Sanitarios								0.08	0.08	0.08	0.08	0.07	0.07	0.07	0.07	0.07	0.07	0.07	0.08	0.08	0.08	0.07	0.07	0.07	0.07	0.06	0.06	0.05	0.06	0.06	0.06		
Aeropuerto Internacional de Rosario																0.01	0.01	0.01	0.03	0.03	0.02	0.03	0.03	0.03	0.03	0.04	0.04	0.03	0.04	0.04	0.03		
Caja de Asistencia Social - Leteria																0.15	0.15	0.14	0.15	0.17	0.16	0.15	0.14	0.17	0.19	0.18	0.19	0.17	0.17	0.17	0.17		
Banco Santa Fe S.A. Residual																0.00	0.00	0.00	0.00	0.00	0.01	0.01	0.01	0.01	0.01	0.00	0.00	0.00	0.00	0.00	0.00		
Ente Zona Franca Santafesina	6.96	6.77	6.08	4.28	3.88	3.78	3.62	3.26	3.18	2.63	0.02	0.01	0.01	0.00	0.00	0.00	0.00	0.00	0.00	0.00	0.00	0.00	0.00	0.01	0.01	0.01	0.00	0.00	0.00	0.00	0.00		
Agencia Santafesina de Seguridad Alimentaria																0.00	0.00	0.00	0.00	0.00	0.00	0.00	0.00	0.01	0.01	0.01	0.00	0.00	0.00	0.00	0.00	0.00	
Agua Santafesina S.A.																0.85	0.93	0.94	0.92	0.94	0.93	0.89	0.88	0.88	0.87	0.86	0.86	0.85	0.86	0.85	0.86	0.85	
Laboratorio Productor de Fármacos Medicinales																0.06	0.06	0.06	0.06	0.06	0.06	0.06	0.05	0.06	0.07	0.07	0.06	0.07	0.07	0.07	0.07	0.07	
ENERTE (Santa Fe gas y Energías Renovables S.A.P.E.M.)																																	0.00
III- PERSONAL BANCARIO TRANSFERIDO (Leyes Nº 11.387 art. 6º y Nº 11.606 art. 37º)										0.16	1.20	1.49	1.71	1.71	1.69	1.66	1.66	1.61	0.95	0.09	0.04	0.02	0.01	0.01	0.00	0.00	0.00	0.00	0.00	0.00	0.00		
TOTAL SECTOR PUBLICO (I+II+III)	100.00	100.00	100.00	100.00	100.00	100.00	100.00	100.00	100.00	100.00	100.00	100.00	100.00	100.00	100.00	100.00	100.00	100.00	100.00	100.00	100.00	100.00	100.00	100.00	100.00	100.00	100.00	100.00	100.00	100.00	100.00		

NOTA: Al total de cargos de la planta de Recursos Humanos se incorporan las horas cátedras convertidas a cargo mediante elvler 30
FUENTE: Dirección General de Ingresos Públicos sobre la base de datos suministrada por la Dirección Provincial de Desambitos Institucionales del Ministerio de Economía Gobierno de Santa Fe.

DIRECCION GENERAL DE INGRESOS PUBLICOS

PROVINCIA DE SANTA FE
CARGOS OCUPADOS EN PLANTA PERMANENTE Y TEMPORARIA SEGUN ESCALAFONES O SECTORES DE TRABAJO
 Periodo 1999 - 2017 al 31 diciembre. Año 2018 al mes de agosto.

JURISDICCION U ORGANISMO	1999	2000	2001	2002	2003	2004	2005	2006	2007	2008	2009	2010	2011	2012	2013	2014	2015	2016	2017	Ago-18
I - ADMINISTRACION CENTRAL	88.720	90.471	91.794	93.108	93.697	94.723	96.905	98.429	102.690	104.554	105.387	108.110	108.682	114.639	120.216	123.963	128.834	130.308	131.522	131.464
- Poder Ejecutivo	84.393	86.134	87.530	88.920	89.548	90.552	92.752	94.272	98.254	100.100	100.860	103.490	104.113	109.860	115.096	118.574	123.235	124.428	125.566	125.506
Autoridades Superiores	101	128	126	127	108	180	188	190	195	279	284	295	310	335	352	364	324	424	438	459
Gabinete	45	56	68	63	17	52	76	82	99	177	211	239	163	324	389	436	269	403	431	445
Decreto 2695/83 (Esc.Gral.)	23.753	23.738	23.909	24.275	24.232	24.230	25.562	26.101	27.889	28.118	28.146	29.093	29.197	31.359	32.937	33.380	34.424	34.328	34.447	34.291
Cargos Docentes	35.132	35.689	35.931	35.933	35.756	35.856	35.943	36.340	36.742	37.683	38.083	37.964	38.049	39.212	41.051	42.269	42.723	42.515	42.325	42.035
Hs. Cátedra Convertidas a Cargos por Divisor 30	8.954	8.954	9.855	9.841	9.886	9.939	10.007	10.193	10.343	10.504	10.652	10.728	11.464	11.773	12.617	13.159	13.890	14.187	14.897	14.718
Salud y Arte de Curar(Incluye Resid. Ley 9529)	2.169	2.140	2.115	3.251	3.304	3.302	3.638	3.690	3.998	4.035	4.132	4.623	4.900	5.882	6.257	6.201	6.411	6.797	7.158	7.307
Seguridad	13.977	15.173	15.234	15.140	15.957	16.714	17.056	17.427	18.797	19.044	19.109	20.305	19.799	20.750	21.280	22.562	24.996	25.581	25.691	26.101
Graficos	145	140	141	140	138	137	136	134	132	125	118	114	103	99	94	84	84	80	76	72
Obras Sanitarias (S.P.A.R.)	61	60	93	92	91	83	83	53	46	54	48	48	47	47	43	38	34	31	21	20
Resto	56	56	58	58	59	63	63	62	63	81	77	81	81	79	76	81	80	82	82	58
- Poder Legislativo	1.375	1.363	1.216	1.146	1.087	1.111	1.097	1.120	1.375	1.440	1.451	1.471	1.423	1.570	1.666	1.758	1.807	1.901	1.938	1.944
Autoridades Superiores	42	47	48	48	39	48	46	48	49	52	52	53	43	52	53	53	41	52	52	52
Autoridades Superiores Tribunal de Cuentas									3	3	3	2	4	3	3	3	5	5	5	5
Gabinete	43	43	44	44	39	45	44	45	33	37	36	39	30	39	42	43	30	30	32	34
Legislativo	1.221	1.204	1.055	987	940	949	938	958	953	1.007	1.027	1.018	989	1.121	1.224	1.317	1.390	1.463	1.443	1.441
Diets	69	69	69	67	69	69	69	69	69	69	69	69	69	69	69	69	69	69	69	69
Decreto 2695/83 (Esc.Gral.) Tribunal de Cuentas									268	272	264	290	288	285	275	273	272	282	339	343
- Poder Judicial	2.952	2.974	3.048	3.042	3.062	3.060	3.056	3.037	3.061	3.014	3.076	3.149	3.146	3.209	3.454	3.631	3.792	3.979	4.018	4.014
Autoridades Superiores	7	6	7	7	7	7	7	7	7	7	7	7	9	9	9	9	9	9	9	9
Justicia	2.945	2.968	3.041	3.035	3.055	3.053	3.049	3.030	3.054	3.007	3.069	3.142	3.137	3.200	3.445	3.622	3.783	3.970	4.009	4.005
II - ORGANISMOS DESCENTRALIZADOS	3.096	3.161	3.091	3.067	3.030	2.997	3.049	3.064	3.237	3.212	3.223	3.262	3.371	3.432	3.467	3.516	3.662	3.662	3.494	3.324
- Sindicatura General de la Provincia	0	0	0	0	0	0	0	0	29	30	32	32	34	33	34	34	30	31	29	31
Autoridades Superiores y Gabinete									29	30	30	29	32	30	31	31	29	28	27	29
Decreto 2695/83 (Esc.Gral.)									1	2	2	3	3	3	3	3	3	3	2	2
- Ente Zona Franca Santafesina	0	3	3	3	3	3	2	3	5	5	6	6	6	6	6	6	6	5	5	6
Autoridades Superiores y Gabinete		3	3	3	3	3	2	2	2	2	3	3	3	3	3	3	3	3	3	3
Decreto 2695/83 (Esc.Gral.)								1	3	3	3	3	3	3	3	3	3	2	2	2
- Dirección Provincial de Vialidad	1.302	1.276	1.252	1.237	1.218	1.201	1.153	1.084	1.172	1.105	1.129	1.217	1.162	1.161	1.095	1.213	1.238	1.175	1.107	1.060
Autoridades Superiores y Gabinete	2	2	2	2	1	2	2	2	2	2	2	2	2	2	2	2	2	2	2	2
Vialidad	1.299	1.270	1.246	1.231	1.213	1.195	1.147	1.078	1.166	1.100	1.125	1.214	1.159	1.158	1.092	1.210	1.235	1.172	1.105	1.058
Decreto 2695/83 (Esc.Gral.)	1	4	4	4	4	4	4	4	4	3	2	1	1	1	1	1	1	1	1	1
- Dirección Provincial de Vivienda y Urbanismo	288	380	400	398	385	388	375	373	370	426	437	433	420	470	460	391	443	421	397	375
Autoridades Superiores y Gabinete	3	3	4	4	4	4	4	4	4	5	6	8	8	8	7	9	8	8	9	8
Decreto 2695/83 (Esc.Gral.)	285	377	396	394	381	384	371	369	366	421	431	425	412	462	453	392	435	413	388	367
- Instituto Autárquico Pcial. de Ind. Penitenciarias	58	59	56	58	58	50	50	53	69	86	86	106	100	99	101	99	98	97	133	133
Autoridades Sup., Gabinete y Resto		1	1	1	1	2	2	1	1	1	1	1	1	1	1	1	1	1	1	1
Seguridad	58	58	55	57	57	56	48	55	53	68	85	105	99	98	100	98	97	96	132	132
- Administración Provincial de Impuestos	912	903	900	894	891	874	852	987	1.006	985	952	906	926	883	951	912	930	874	793	738
Autoridades Superiores y Gabinete	3	2	3	3	3	2	3	3	3	3	2	3	8	8	8	8	8	8	6	6
Decreto 2695/83 (Esc.Gral.)								10	10	10	16	16	16	16	16	16	16	16	1	1
A.P.I.	909	901	897	891	888	872	839	974	993	972	934	887	902	859	927	888	906	850	786	731
- Servicio de Catastro e Información Territorial	237	242	240	239	240	238	244	289	293	286	280	265	316	310	325	378	410	392	371	350
Autoridades Superiores y Gabinete	3	3	4	4	3	3	3	3	2	2	2	2	1	2	3	3	3	3	3	3
Decreto 2695/83 (Esc.Gral.)								18	18	20	20	19	22	21	22	20	19	19	19	18
Catastro	234	239	236	235	234	232	223	268	271	264	258	244	293	287	300	355	390	370	349	329
- Dirección Pcial. de Obras Sanitarias - Residual	60	57																		
Ente Regulador de Servicios Sanitarios	72	73	72	72	72	71	70	85	90	87	81	80	78	76	74	68	79	79	78	69
Autoridades Superiores y Gabinete	3	5	5	5	4	3	3	3	2	4	5	5	5	5	5	4	4	4	5	4
Obras Sanitarias	68	67	66	66	66	66	66	81	87	86	77	75	73	71	69	64	75	74	73	65
Resto	1	1	1	1	1	1	1	1	1	1	1	1	1	1	1	1	1	1	1	1
- Aeropuerto Internacional de Rosario	9	9	9	12	10	10	9	30	28	28	34	37	37	48	46	47	47	53	51	49
Autoridades Superiores y Gabinete				3	3	3	3	3	3	3	3	3	3	3	2	3	3	3	3	3
Decreto 2695/83 (Esc.Gral.)	9	9	9	9	7	7	6	27	25	25	31	34	34	45	44	44	44	50	48	46
- Agencia Santafesina de Seguridad Alimentaria													117	124	126	126	119	117	114	111
Autoridades Superiores y Gabinete													2	2	2	2	2	2	2	2
Decreto 2695/83 (Esc.Gral.)													80	82	75	75	66	66	61	62
Arte de Curar													35	40	49	49	51	49	51	47
- Caja de Asistencia Social - Lotería	158	159	159	154	153	154	152	157	191	185	180	174	169	216	243	236	256	244	240	235
Autoridades Superiores y Gabinete	1	1	1	1	1	1	3	3	4	4	4	4	4	4	4	4	4	4	4	4
Decreto 2695/83 (Esc.Gral.)	157	158	158	153	152	151	149	154	187	181	176	170	165	212	239	232	252	240	236	231
- Banco Santa Fe S.A. - Residual	0	0	0																	

PROVINCIA DE SANTA FE
CARGOS OCUPADOS EN PLANTA PERMANENTE Y TEMPORARIA SEGUN ESCALAFONES O SECTORES DE TRABAJO

Período 1999 - 2017 al 31 diciembre. Año 2018 al mes de agosto.

SECTOR/ESCALAFON	1999	2000	2001	2002	2003	2004	2005	2006	2007	2008	2009	2010	2011	2012	2013	2014	2015	2016	2017	Ago-18
AUTORIDADES SUPERIORES	180	203	204	207	178	259	265	268	266	369	379	393	408	445	462	474	422	555	590	590
GABINETE	91	102	116	111	59	103	126	133	76	220	253	289	203	373	440	490	307	443	490	490
ESCALAFON GENERAL DECRETO 2695/83	24.828	24.898	25.064	25.415	25.350	25.347	26.750	27.331	29.527	29.798	29.838	30.789	30.948	33.191	34.744	35.140	36.236	36.116	36.048	36.048
LEY 11.387 ART. 6º y LEY 11.696 ART.º37 - Transferidos Bancarios	1.394	1.627	1.653	1.649	1.632	1.639	1.623	1.019	120	51	29	14	11	5	3	1				
DOCENTES Y HORAS CÁTEDRA	44.086	44.643	45.786	45.774	45.642	45.795	45.950	46.533	47.085	48.187	48.735	48.692	49.513	50.985	53.668	55.428	56.613	56.702	57.222	56.753
ARTE DE CURAR (Incluye Residentes Ley 9529)	2.204	2.175	2.151	3.286	3.339	3.338	3.672	3.724	4.098	4.130	4.223	4.705	5.021	6.026	6.414	6.362	6.594	6.976	7.338	7.478
SEGURIDAD	14.035	15.231	15.289	15.197	16.014	16.770	17.104	17.482	18.850	19.112	19.194	20.410	19.898	20.848	21.380	22.660	25.093	25.677	25.823	26.233
A.P.I.	909	901	897	891	888	872	839	974	993	972	934	887	902	859	927	888	906	850	786	731
CATASTRO	234	239	236	235	234	232	223	268	271	264	258	244	293	287	300	355	390	370	349	329
GRAFICOS	145	140	141	140	138	137	136	134	132	125	118	114	103	99	94	84	84	80	76	72
VIALIDAD	1.286	1.270	1.246	1.231	1.213	1.195	1.147	1.078	1.166	1.100	1.125	1.214	1.159	1.158	1.092	1.210	1.235	1.172	1.105	1.058
OBRAS SANITARIAS (ex DIPOS)	168	165	159	158	157	149	149	134	133	140	125	123	120	118	112	102	109	105	94	85
LEY 10.373 -Fiscalía de Estado-	56	56	58	58	59	59	63	62	83	81	77	81	81	79	76	81	80	82	82	58
PERSONAL LEGISLATIVO	1.221	1.204	1.055	987	940	949	938	958	953	1.007	1.027	1.018	989	1.121	1.224	1.317	1.390	1.463	1.443	1.441
DIETAS	69	69	69	67	69	69	69	69	69	69	69	69	69	69	69	69	69	69	69	69
PERSONAL JUSTICIA	2.945	2.968	3.041	3.035	3.055	3.053	3.049	3.030	3.054	3.007	3.069	3.142	3.137	3.200	3.445	3.622	3.783	3.970	4.009	4.005
EPE	3.635	3.160	3.097	3.061	3.036	3.030	2.992	3.226	3.144	3.210	3.236	3.258	3.382	3.494	3.549	3.597	3.714	3.830	3.871	3.872
ASSA									942	1.045	1.072	1.072	1.105	1.154	1.149	1.177	1.208	1.187	1.181	1.189
TOTAL SECTOR PÚBLICO	97.486	99.051	100.262	101.502	102.003	102.996	105.095	106.423	110.962	112.887	113.761	116.514	117.342	123.511	129.148	133.057	138.233	139.647	140.717	140.501

NOTAS: Clasificación sectorial de la planta de personal ocupado en el Sector Público.

Los cargos docentes incluyen las horas cátedra convertidas a cargos.

Cifras al 31/12 de cada año. Excepto el año 2018 donde se informa el mes de agosto.

A partir de Enero de 2011, se modifica la serie e incorpora en Arte de Curar, a los Residentes Ley 9529, ya que desde Diciembre de 2010, se deja de informar por separado la cantidad de cargos de referencia.

FUENTE: Dirección General de Ingresos Públicos sobre la base de datos suministrados por la Dirección Provincial de Desarrollos Institucionales del Ministerio de Economía Gobierno de Santa Fe.

DIRECCION GENERAL DE INGRESOS PÚBLICOS

PROVINCIA DE SANTA FE
SECTOR PUBLICO PROVINCIAL
CLASIFICACION INSTITUCIONAL
CARGOS OCUPADOS EN PLANTA PERMANENTE Y TEMPORARIA
Años 1999 - 2017 al 31 de diciembre. Año 2018 al mes de agosto.

JURISDICCION U ORGANISMO	PLANTA PERMANENTE																		PLANTA NO PERMANENTE																						
	31/12/99	31/12/00	31/12/01	31/12/02	31/12/03	31/12/04	31/12/05	31/12/06	31/12/07	31/12/08	31/12/09	31/12/10	31/12/11	31/12/12	31/12/13	31/12/14	31/12/15	31/12/16	31/12/17	31/08/18	31/12/99	31/12/00	31/12/01	31/12/02	31/12/03	31/12/04	31/12/05	31/12/06	31/12/07	31/12/08	31/12/09	31/12/10	31/12/11	31/12/12	31/12/13	31/12/14	31/12/15	31/12/16	31/12/17	31/08/18	
I- ADMINISTRACION CENTRAL	89.351	91.234	92.529	93.835	94.331	95.220	97.074	98.553	102.246	103.723	104.546	107.467	108.210	113.842	119.147	122.790	127.876	129.176	130.299	130.271	493	534	602	614	691	840	1.155	822	544	872	863	652	478	800	1.071	1.173	958	1.132	1.223	1.193	
Poder Legislativo	1.349	1.285	1.117	1.050	1.040	1.041	1.051	1.073	1.083	1.098	1.089	1.100	1.125	1.137	1.106	1.083	1.187	1.223	1.198	1.229	244	300	323	331	295	329	325	320	292	342	362	371	298	433	560	675	620	678	740	716	
Cámara de Senadores	397	374	339	288	264	265	261	261	260	255	250	245	263	271	259	246	309	300	294	291	72	78	80	78	84	79	77	90	110	112	104	139	196	265	277	289	297	301			
Cámara de Diputados	624	583	392	368	364	364	363	365	366	369	371	365	351	357	357	343	378	411	391	381	156	209	229	239	196	233	229	234	206	230	230	229	189	286	338	394	329	382	389	394	
Tribunal de Cuentas	217	221	224	235	247	258	277	273	271	275	267	291	291	289	278	274	286	287	297	341																					
Defensoría del Pueblo	111	107	162	159	165	154	150	174	186	199	201	199	220	212	220	234	232	216	215	16	13	14	14	15	17	18	7	9	22	22	21	4	8	26	14	3	7	9	14		
Poder Judicial	2.952	2.974	3.048	3.042	3.062	3.060	3.066	3.037	3.061	3.014	3.076	3.149	3.146	3.209	3.454	3.531	3.732	3.379	4.018	4.014	249	234	279	283	396	511	830	502	252	530	501	281	180	367	511	498	338	454	483	477	
Poder Ejecutivo	85.050	86.975	88.364	89.743	90.229	91.119	92.967	94.443	98.102	99.611	100.381	103.218	103.939	109.496	114.587	118.076	122.897	123.974	125.083	125.029	65	55	59	60	47	4	11	9	3	10	9	11	10	13	11	8	6	14	14	13	
Gobernación	851	837	840	834	758	38	38	38	48	47	47	46	48	50	47	42	43	41	41	40																					
Ministerio Coordinador						735	750	719	753																																
Ministerio de Gobierno y Reforma del Estado										1.015	1.070	1.081	996	928	884	881	886	881	883	868																					
Ministerio de Gobierno, Justicia y Culto	15.040	16.317	16.377	16.281	17.100	17.984	18.397	18.787	20.289												2	7	11	10	3	10	79	79													
Ministerio de Justicia y Derechos Humanos										7	1.368	1.352	1.351	1.454	1.404	1.455	1.544	1.492	1.453	1.403																					
Ministerio de Seguridad										19	19.249	19.299	20.500	20.985	21.530	22.854	25.319	25.906	26.015	26.411																					
Ministerio de la Producción	670	713	703	683	674	665	659	639	681	526	521	484	453	492	513	496	512	490	458	440	9	5	6	6	5	4	12	23	10	12	16	17	22	56	67	78	70	73	73		
Secretaría de Ciencia, Tecnol. e Innovación										7	16	11	14	14	14	25	25																								
Ministerio de Ciencia, Tecnol. e Innovación Productiva																	25	25	25	25																					
Ministerio de Hacienda y Finanzas	680	671	674	682	682	678	690	681	661												14	11	14	13	5	7	6	7	2	19	12	10	9	14	14	15	10	17	16		
Ministerio de Economía										12	462	479	480	484	858	842	847	859	830	826	596																				
Ministerio de Educación	44.821	45.749	45.912	45.890	45.678	45.801	45.901	46.416	47.059												5	10	11	9	4	1	3	13	3	17	35	24	8	15	13	14	21	22	25		
Ministerio de Innovación y Cultura										13	388	383	393	410	519	659	653	709	701	670	663																				
Ministerio de Salud	11.372	11.259	11.447	13.017	12.901	12.727	13.789	14.249	15.210	15.161	15.217	16.580	16.826	19.384	20.129	20.088	20.736	21.556	22.327	22.514	122	116	146	154	311	407	623	247	38	73	77	36	36	38	47	70	70	55	53	57	
Cargos Propios	11.372	11.259	11.447	13.017	12.901	12.727	13.651	14.111	15.099	15.052	15.118	16.487	16.735	19.303	20.060	20.022	20.670	21.491	22.175	22.453	22.474	116	146	154	311	407	623	247	38	73	77	36	36	38	47	70	70	55	53	57	
Cargos Transferidos																																									
Ministerio de Obras Públicas y Vivienda	460	455	561	548	546	298	298	295	279	258	246	245	243	283	260	253	242	238	245	233	20	21	19	17	17	14	14	14	7	20	19	19	24	24	24	24	24	21	24		
Secretaría de Estado de Medio Amb. y Des. Sust.						81	86	86	104	108																															
Minist. Aguas, Serv. Pcos y M. Ambiente										11	522	535	556	531	544	547	530	552																							
Ministerio de Infraestructura y Transporte																		18	443	427	420																				
Ministerio de Medio Ambiente																																									
Ministerio de Asuntos Hídricos						252	264	272	268																																
Secretaría de Trabajo y Seg. Social	420	455	460	461	443	448	450	443	382												10	5	5	6	1	1	1	11	5	31	31	12	15	12	13	12	11	10	11		
Ministerio de Trabajo y Seguridad Social										12	385	379	370	407	455	431	422	439	445	432	420																				
Secretaría de Promoción Comunitaria	1.677	1.459	1.425	1.396	1.368	1.345	1.476	1.433	1.703												2	4	5	5																	
Ministerio de Desarrollo Social										13	1.747	1.697	1.999	2.024	2.154	2.168	2.305	2.474	2.441	2.399	2.340																				
Secretaría de Estado de Derechos Humanos										12	39	54	71																												
Fiscaía del Estado	105	106	110	110	112	111	123	120	129																																
Secretaría de Estado de la Energía										3	4	6	16	16	20	17	21																								
Secretaría de Estado del Habitat										9	9	8	7	10	11	11	10																								
Horas cátedras	8954	8954	9.855	9.841	9.886	9.939	10.007	10.193	10.343	10.504	10.651	10.728	11.464	11.773	12.617	13.159	13.890	14.187	14.897	14.718																					
II- ORGANISMOS DESCENTR., INSTITUCIONES DE SEGURIDAD SOCIAL Y EMPRESAS	7.579	7.205	7.049	6.967	6.971	6.918	6.820	7.013	8.123	8.242	8.284	8.341	8.624	8.838	8.903	9.069	9.372	9.312	9.173	9.018	116	78	82	86	10	18	46	35	49	50	68	54	30	31	27	25	27	27	22	19	
Sindicatura Gral. Provincial										29	29	31	30	33	32	33	33	30	30	29	31																				
Instituto Autárq. Prov. de Industrias Penitenciarias	59	60	57	59	59	59	51	57	54	69	86	106	100	99	101	99	98	97	133	133																					
Administración Provincial de Impuestos	1044	1041	1.069	1.063	1.060	1.0																																			

PROVINCIA DE SANTA FE
SECTOR PUBLICO PROVINCIAL
CLASIFICACION INSTITUCIONAL
CARGOS OCUPADOS EN PLANTA PERMANENTE Y TEMPORARIA
Años 1999 - 2017 al 31 de diciembre. Año 2018 al mes de agosto.

JURISDICCION U ORGANISMO	TOTAL PLANTA OCUPADA																			
	31/12/99	31/12/00	31/12/01	31/12/02	31/12/03	31/12/04	31/12/05	31/12/06	31/12/07	31/12/08	31/12/09	31/12/10	31/12/11	31/12/12	31/12/13	31/12/14	31/12/15	31/12/16	31/12/17	31/08/18
I - ADMINISTRACION CENTRAL	89.844	91.768	93.131	94.449	95.022	96.060	98.229	99.375	102.790	104.595	105.409	108.119	108.688	114.642	120.218	123.963	128.834	130.308	131.522	131.464
Poder Legislativo	1.593	1.585	1.440	1.381	1.335	1.370	1.376	1.393	1.375	1.440	1.451	1.471	1.423	1.570	1.666	1.758	1.807	1.901	1.938	1.944
Cámara de Senadores	469	452	419	366	348	344	339	340	337	345	360	357	367	410	455	511	586	589	591	592
Cámara de Diputados	780	792	621	607	560	597	592	599	572	599	601	594	540	643	695	737	707	793	780	775
Tribunal de Cuentas	217	221	224	235	247	258	277	273	271	275	267	292	292	289	278	276	277	287	342	348
Defensoría del Pueblo	127	120	176	173	180	171	168	181	195	221	223	228	224	228	238	234	237	232	225	229
Poder Judicial	2.952	2.974	3.048	3.042	3.062	3.060	3.056	3.037	3.061	3.014	3.076	3.149	3.146	3.209	3.454	3.631	3.792	3.979	4.018	4.014
Poder Ejecutivo	85.299	87.209	88.643	90.026	90.625	91.630	93.797	94.945	98.354	100.141	100.882	103.499	104.119	109.863	115.098	118.574	123.235	124.428	125.566	125.506
Gobernación	916	892	899	894	805	42	49	47	51	57	56	57	58	63	58	50	49	55	55	53
Ministerio Coordinador						788	811	794	792	27	1.130	1.122	1.137	1.004	992	973	980	915	962	961
Ministerio de Gobierno y Reforma del Estado																				
Ministerio de Gobierno, Justicia y Culto	15.042	16.324	16.388	16.291	17.103	17.994	18.476	18.866	20.289	11	1.383	1.375	1.366	1.469	1.449	1.499	1.500	1.550	1.509	1.473
Ministerio de Justicia y Derechos Humanos										19	19.259	19.311	20.516	20.073	21.007	21.585	22.921	25.397	25.976	26.088
Ministerio de Seguridad										7	22	18	20	20	20	36	36			
Ministerio de la Producción	679	718	709	689	679	669	671	662	691	556	528	494	460	509	532	515	512	511	489	474
Secretaría de Ciencia, Tecnol. e Innovación																				
Ministerio de Ciencia, Tecnol. e Innovación Productiva																		37	37	37
Ministerio de Hacienda y Finanzas	694	682	688	695	687	685	696	688	663											
Ministerio de Economía									14	481	491	503	672	656	662	669	647	642	612	612
Ministerio de Educación	44.826	45.759	45.923	45.899	45.682	45.802	45.904	46.429	47.062	47.854	48.405	48.293	48.389	49.734	52.609	54.134	54.726	54.229	54.015	53.686
Ministerio de Innovación y Cultura									13	397	393	405	421	540	693	673	729	716	685	674
Ministerio de Salud	11.494	11.375	11.593	13.171	13.212	13.134	14.412	14.496	15.248	15.234	15.294	16.616	16.862	19.422	20.176	20.158	20.806	21.611	22.290	22.571
Cargos Propios	33.846	11.375	11.593	13.171	13.212	13.134	14.274	14.358	15.137	15.125	15.195	16.523	16.771	19.341	20.107	20.092	20.740	21.546	22.228	22.510
Cargos Transferidos							138	138	111	109	99	93	91	81	69	66	66	65	62	61
Ministerio de Obras Públicas y Vivienda	480	476	580	565	563	312	312	309	286	278	265	264	267	307	284	277	266	262	266	257
Secretaría de Estado de Medio Amb. y Des. Sust.					81	86	86	104	108											
Minist. Aguas, Serv. Pcos y M. Ambiente									11	581	583	566	547	560	566	548	579			
Ministerio de Infraestructura y Transporte																	28	465	462	452
Ministerio de Medio Ambiente																		145	155	154
Ministerio de Asuntos Hídricos						252	273	272	268											
Secretaría de Trabajo y Seg. Social	430	460	465	467	444	449	451	454	387											
Ministerio de Trabajo y Seguridad Social									14	416	410	382	422	467	444	434	439	456	442	431
Secretaría de Promoción Comunitaria	1.679	1.463	1.430	1.401	1.368	1.345	1.481	1.451	1.827											
Ministerio de Desarrollo Social									18	1.858	1.856	2.039	2.026	2.197	2.217	2.358	2.476	2.484	2.438	2.379
Secretaría de Estado de Derechos Humanos							17	45	60	71										
Fiscalía de Estado	105	106	113	113	115	116	123	120	134	131	124	126	122	121	121	128	127	124	119	95
Secretaría de Estado de la Energía													3	11	12	22	21	27	23	26
Secretaría de Estado del Habitat													9	19	20	19	19	25	21	19
Horas cátedras	8.954	8.954	9.855	9.841	9.886	9.939	10.007	10.193	10.343	10.504	10.651	10.728	11.464	11.773	12.617	13.159	13.890	14.187	14.897	14.718
II - ORGANISMOS DESCENTR., INSTITUCIONES DE SEGURIDAD SOCIAL Y EMPRESAS	7.695	7.283	7.131	7.053	6.981	6.936	6.866	7.048	8.172	8.292	8.352	8.395	8.654	8.869	8.930	9.094	9.399	9.339	9.195	9.037
Sindicatura Gral. Provincial									29	30	33	32	34	33	34	30	31	29	29	31
Instituto Autárq. Prov. de Industrias Penitenciarias	59	60	57	59	59	59	51	57	54	69	86	106	100	99	101	99	98	97	133	133
Administración Provincial de Impuestos	1.082	1.075	1.070	1.064	1.061	1.044	1.020	988	1.006	985	952	906	926	883	951	912	930	874	793	738
Serv. de Catastro e Información Territorial	288	297	295	294	297	294	299	292	294	287	280	265	316	310	325	378	410	392	371	350
Caja de Asistencia Social-Lotería	166	167	167	162	160	161	159	158	191	185	180	174	169	216	243	236	256	244	240	235
Dirección Provincial de Vialidad	1.302	1.280	1.256	1.241	1.222	1.205	1.157	1.088	1.176	1.108	1.131	1.218	1.163	1.161	1.095	1.213	1.238	1.175	1.107	1.060
Dirección Provincial de Vivienda y Urbanismo	288	380	400	398	385	388	375	373	370	426	437	433	420	470	460	391	443	421	397	375
Aeropuerto Internacional de Rosario	9	9	9	12	10	10	9	30	28	28	34	37	37	48	46	47	47	53	51	49
Ente Regulador de Servicios Sanitarios	73	74	73	73	73	72	71	86	87	81	80	78	76	74	74	68	79	79	78	69
Dirección Provincial de Obras Sanitarias - Residual	60	57																		
Caja de Jubilaciones y Pensiones de la Provincia	215	215	206	193	191	184	255	248	261	259	252	246	249	244	232	235	250	241	231	229
Instituto Autárquico Provincial de Obra Social	506	498	494	489	480	483	473	496	511	495	500	494	480	461	449	487	462	466	468	462
Empresa Provincial de la Energía	3.635	3.160	3.097	3.061	3.036	3.030	2.992	3.226	3.144	3.210	3.236	3.258	3.382	3.494	3.549	3.597	3.714	3.835	3.876	3.877
Banco Santa Fe S.A. - Residual	12	8	4	4	4	3	3	3	3	6	6	6	6	6	6	6	6	6	6	6
Ente Zona Franca Santafesina		3	3	3	3	3	2	3	5	5	6	6	6	6	6	6	6	5	5	6
Agencia Santafesina de Seg. Alimentaria														117	124	126	126	119	117	111
Aguas Santafesinas S.A.										942	1.045	1.072	1.072	1.105	1.154	1.149	1.177	1.208	1.201	1.194
Laboratorio Productor de Fármacos Medicinales										67	67	66	62	66	84	84	82	103	102	100
ENERFE(Santa Fe gas y Energías Renovables S.A.P.E.M.)																				4
TOTAL SECTOR PUBLICO	97.539	99.051	100.262	101.502	102.003	102.996	105.095	106.423	110.962	112.887	113.761	116.514	117.342	123.511	129.148	133.057	138.233	139.647	140.717	140.501

Nota:

A partir de enero de 2005 se discriminan los cargos correspondientes al personal transferido del Hospital Italiano de los propios pertenecientes al Ministerio de Salud.

Desde el mes de enero de 2011 se informan discriminados los cargo correspondientes a la Agencia Santafesina de Seg. Alimentaria

FUENTE: Dirección General de Ingresos Públicos sobre la base de datos suministrados por la Dirección Provincial de Desarrollos Institucionales del Ministerio de Economía Gobierno de Santa Fe.

PROVINCIA DE SANTA FE

CLASIFICACION INSTITUCIONAL

HORAS CATEDRA OCUPADAS EN EL SECTOR PUBLICO PROVINCIAL

Años 1997-2017 al 31 de Diciembre, año 2018 al mes de agosto.

Años	Ministerio de Gobierno, Justicia y Culto	Ministerio de Seguridad	Ministerio de Educación	Ministerio Hacienda y Finanzas / Economía	Ministerio de Salud y Medio Ambiente / Salud	Secretaría de Prom. Comunitaria / Minist. Desarrollo Social	Ministerio de Innovación y Cultura	Total
1997	418		222.792		954	650		224.814
1998	413		241.921		1.015	628		243.977
1999	429		266.318		1.015	610		268.372
2000	378		266.288		1.092	610		268.368
2001	376		293.341		1.099	598		295.414
2002	375		292.920		1.071	603		294.969
2003	372		294.245		1.087			295.704
2004	364		295.901		1.055			297.320
2005	330		297.975		1.055	586		299.946
2006	315		303.808		1.055	609		305.787
2007	313		307.999	250	1.055	674		310.291
2008		311	313.071		1.055	680		315.117
2009		259	317.614		1.047	635		319.555
2010		250	319.836		1.115	632		321.833
2011		171	341.938		1.147	661		343.917
2012		167	347.618		1.119	701	3.576	353.181
2013		119	373.638		1.103	656	2.986	378.502
2014		1.570	388.563		1.162	627	2.834	394.756
2015		6.727	405.528		1.155	564	2.737	416.711
2016		6.490	415.101		1.056	493	2.484	425.624
2017		8.156	434.642		1.093	426	2.586	446.903
2018		2.473	434.876		1.072	405	2.700	441.526

Fuente: Datos suministrados por la Dirección General de Recursos Humanos y Función Pública del Ministerio de Economía de la Provincia.

Dirección General de Ingresos Públicos

PROVINCIA DE SANTA FE

RELACION ENTRE LA POBLACION PROVINCIAL Y EL PERSONAL OCUPADO EN EL SECTOR PUBLICO PROVINCIAL

Años 1991-2017 al 31 de diciembre. Año 2018 al mes de agosto.

CONCEPTOS	31/12/1991	31/12/1992	31/12/1993	31/12/1994	31/12/1995	31/12/1996	31/12/1997	31/12/1998	31/12/1999	31/12/2000	31/12/2001	31/12/2002	31/12/2003	31/12/2004
Cargos Ocupados	86.799	88.328	87.146	87.550	95.297	93.965	94.334	96.328	97.486	99.051	100.262	101.502	102.003	102.996
Población Total (1)	2.798.422	2.818.021	2.837.756	2.857.630	2.877.644	2.897.797	2.918.092	2.938.528	2.959.108	2.979.832	3.000.701	3.021.644	3.042.733	3.063.970
Cantidad Hab. p/c Agen.	32,24	31,90	32,56	32,64	30,20	30,84	30,93	30,51	30,35	30,08	29,93	29,77	29,83	29,75
Cantidad Agen./1000 Hab.	31,02	31,34	30,71	30,64	33,12	32,43	32,33	32,78	32,94	33,24	33,41	33,59	33,52	33,62

CONCEPTOS	31/12/2005	31/12/2006	31/12/2007	31/12/2008	31/12/2009	31/12/2010	31/12/2011	31/12/2012	31/12/2013	31/12/2014	31/12/2015	31/12/2016	31/12/2017	31/08/2018 (*)
Cargos Ocupados	105.095	106.423	110.962	112.887	113.761	116.514	117.342	123.511	129.148	133.057	138.233	139.647	140.717	140.501
Población Total (1)	3.085.354	3.106.888	3.128.572	3.150.408	3.172.396	3.194.537	3.210.377	3.234.282	3.258.282	3.283.216	3.308.284	3.333.797	3.359.747	3.386.118
Cantidad Hab. p/c Agen.	29,36	29,19	28,19	27,91	27,89	27,42	27,36	26,19	25,23	24,68	23,93	23,87	23,88	24,10
Cantidad Agen./1000 Hab.	34,06	34,25	35,47	35,83	35,86	36,47	36,55	38,19	39,64	40,53	41,78	41,89	41,88	41,49

NOTA: (*) Cargos ocupados al mes en curso.

(1) Población estimada al 30 de junio de cada año según tasa de crecimiento intercensal 2001/2010

A partir de mayo de 2012, el total de cargos ocupados no incluye los cargos de Emergencias de Salud y Desarrollo Social y los Reemplazos Docentes y no Docentes; modificándose la serie.

DIRECCION GENERAL DE INGRESOS PUBLICOS

PROVINCIA DE SANTA FE

IMPORTES ABONADOS EN PESOS EN CONCEPTO DE EMERGENCIAS DE LOS MINISTERIOS DE SALUD Y DE DESARROLLO SOCIAL.

ORGANISMOS	Diciembre 2003	Diciembre 2004	Diciembre 2005	Diciembre 2006	Diciembre 2007	Diciembre 2008	Diciembre 2009	Diciembre 2010
Ministerio de Salud	264.970,58	331.665,23	476.626,97	1.174.084,77	1.358.695,32	3.870.986,64	3.233.260,42	4.514.583,07
# Nominal	229.906,25	290.705,07	415.856,40	1.007.196,68	1.137.300,88	3.205.867,01	2.669.983,61	3.700.405,84
# Aportes patronales	35.064,33	40.960,16	60.770,57	166.888,09	221.394,44	665.119,63	563.276,81	814.177,23
Ministerio de Desarrollo Social	0,00	0,00	0,00	0,00	0,00	394.280,48	447.248,21	625.983,54
# Nominal						325.518,20	368.493,97	515.166,93
# Aportes patronales						68.762,28	78.754,24	110.816,61
Secretaria de Promoción Comunitaria	48.942,72	90.741,21	170.889,82	139.456,73	124.112,05	0,00	0,00	0,00
# Nominal	42.093,56	79.111,65	148.677,69	119.278,16	104.082,47			
# Aportes patronales	6.849,16	11.629,56	22.212,13	20.178,57	20.029,58			
TOTAL	313.913,30	422.406,44	647.516,79	1.313.541,50	1.482.807,37	4.265.267,12	3.680.508,63	5.140.566,61

ORGANISMOS	Diciembre 2011	Diciembre 2012	Diciembre 2013	Diciembre 2014	Diciembre 2015	Diciembre 2016	Diciembre 2017	Agosto 2018(*)
Ministerio de Salud	7.646.406,43	9.009.827,11	10.298.607,15	17.789.944,54	21.525.089,09	40.872.358,58	73.958.204,55	50.474.215,18
# Nominal	6.273.148,40	7.405.808,91	8.479.080,79	14.901.061,12	17.642.217,39	33.549.785,06	60.926.755,20	41.635.372,98
# Aportes patronales	1.373.258,03	1.604.018,20	1.819.526,36	2.888.883,42	3.882.871,70	7.322.573,52	13.031.449,35	8.838.842,20
Ministerio de Desarrollo Social	748.759,25	786.692,69	614.288,39	961.362,37	2.151.282,72	3.875.478,23	5.210.643,72	5.424.402,08
# Nominal	615.131,71	648.503,65	506.454,76	811.775,00	1.766.858,09	3.197.743,13	4.298.632,25	4.473.370,86
# Aportes patronales	133.627,54	138.189,04	107.833,63	149.587,37	384.424,63	677.735,10	912.011,47	951.031,22
Secretaria de Promoción Comunitaria	0,00	0,00	0,00	0,00	0,00	0,00	0,00	0,00
# Nominal								
# Aportes patronales								
TOTAL	8.395.165,68	9.796.519,80	10.912.895,54	18.751.306,91	23.676.371,81	44.747.836,81	79.168.848,27	55.898.617,26

(*) Los datos corresponden al mes anterior al que se esta presentando.

FUENTE: Dirección General de Ingresos Públicos sobre la base de datos suministrados por la Dirección Provincial de Desarrollos Institucionales del Ministerio de Economía Gobierno de Santa Fe.

PROVINCIA DE SANTA FE

IMPORTES ABONADOS EN PESOS POR EL MINISTERIO DE EDUCACIÓN EN DOCENTES Y NO DOCENTES REEMPLAZANTES

CONCEPTO	Período enero a diciembre 2002	Período enero a diciembre 2003	Período enero a diciembre 2004	Período enero a diciembre 2005	Período enero a diciembre 2006	Período enero a diciembre 2007	Período enero a diciembre 2008	Período enero a diciembre 2009	Período enero a diciembre 2010
Docentes reemplazantes	72.516.975,84	80.605.515,88	104.438.414,15	144.240.453,14	185.256.337,46	250.368.828,32	377.083.007,65	492.091.174,69	628.351.524,08
# sueldos	61.356.561,47	68.648.578,15	90.609.277,68	128.186.592,26	160.344.880,11	213.147.107,65	313.949.339,85	407.790.853,43	519.990.100,81
# aportes patronales	11.160.414,37	11.956.937,73	13.829.136,47	16.053.860,88	24.911.457,35	37.221.720,67	63.133.667,80	84.300.321,26	108.361.423,27
No docentes reemplazantes	11.310.903,98	13.015.945,49	18.165.978,02	27.942.112,42	41.657.135,91	61.056.921,82	86.413.103,88	116.764.677,77	142.987.343,69
# sueldos	9.330.356,24	10.883.240,67	15.591.308,31	23.969.452,47	35.637.599,92	51.027.065,16	71.367.848,40	96.039.081,01	117.659.569,89
# aportes patronales	1.980.547,74	2.132.704,82	2.574.669,71	3.972.659,95	6.019.535,99	10.029.856,66	15.045.255,48	20.725.596,76	25.327.773,80
TOTAL REEMPLAZOS	83.827.879,82	93.621.461,37	122.604.392,17	172.182.565,56	226.913.473,37	311.425.750,14	463.496.111,53	608.855.852,46	771.338.867,77
TOTAL GASTO EN PERSONAL DOCENTE Y NO DOCENTE	627.175.660,69	671.303.009,93	824.006.759,88	1.092.572.677,40	1.508.868.897,64	2.068.749.700,50	2.812.327.443,35	3.518.266.861,23	4.264.177.977,87
Relación entre el gasto en reemplazo y el gasto total en personal docente y no docente	13,37	13,95	14,88	15,76	15,04	15,05	16,48	17,31	18,09

CONCEPTO	Período enero a diciembre 2011	Período enero a diciembre 2012	Período enero a diciembre 2013	Período enero a diciembre 2014	Período enero a diciembre 2015	Período enero a diciembre 2016	Período enero a diciembre 2017	Ago-18
Docentes reemplazantes	986.252.359,19	1.263.872.058,98	1.477.956.870,65	1.946.445.021,85	2.763.581.915,87	3.477.217.581,86	4.406.676.042,20	2.593.509.159,94
# sueldos	813.313.715,03	1.034.322.151,12	1.207.388.389,83	1.592.982.923,68	2.264.833.902,29	2.852.242.902,91	3.611.778.235,55	2.127.268.709,41
# aportes patronales	172.938.644,16	229.549.907,86	270.568.480,82	353.462.098,17	498.748.013,58	624.974.678,95	794.897.806,65	466.240.450,53
No docentes reemplazantes	216.141.984,17	273.807.787,30	290.433.517,23	339.741.168,86	428.412.324,59	519.075.250,36	619.327.193,19	451.380.477,59
# sueldos	176.867.559,07	223.675.932,16	240.093.484,88	278.344.263,37	349.832.482,99	426.293.385,93	508.761.546,53	372.888.176,14
# aportes patronales	39.274.425,10	50.131.855,14	50.340.032,35	61.396.905,49	78.579.841,60	92.781.864,43	110.565.646,66	78.492.301,45
TOTAL REEMPLAZOS	1.202.394.343,36	1.537.679.846,28	1.768.390.387,88	2.286.186.190,71	3.191.994.240,46	3.996.292.832,22	5.026.003.235,39	3.044.889.637,53
TOTAL GASTO EN PERSONAL DOCENTE Y NO DOCENTE	6.194.217.314,68	7.657.228.615,38	9.600.569.388,72	12.607.547.710,79	16.763.572.673,19	22.378.688.380,11	28.531.589.215,67	21.680.218.434,75
Relación entre el gasto en reemplazo y el gasto total en personal docente y no docente	19,41	20,08	18,42	18,13	19,04	17,86	17,62	14,04

NOTA: Por provenir la información suministrada por el Ministerio de Educación en forma consolidada para la totalidad de los docentes (titulares y reemplazantes) no se pueden desagregar para esta planilla conceptos como el sueldo anual complementario, las asignaciones familiares, la asistencia social al personal y otros conceptos varios.

FUENTE: Dirección General de Ingresos Públicos sobre la base de datos suministrados por la Dirección General de Administración del Ministerio de Educación de la Provincia

DIRECCION GENERAL DE INGRESOS PUBLICOS

PROVINCIA DE SANTA FE
PLANTA OCUPADA EN CARGOS PERMANENTES Y NO PERMANENTES-CLASIFICACION INSTITUCIONAL
SECTOR PUBLICO PROVINCIAL
 Período 1999 - 2017 al 31 de diciembre. Año 2018 al mes de agosto

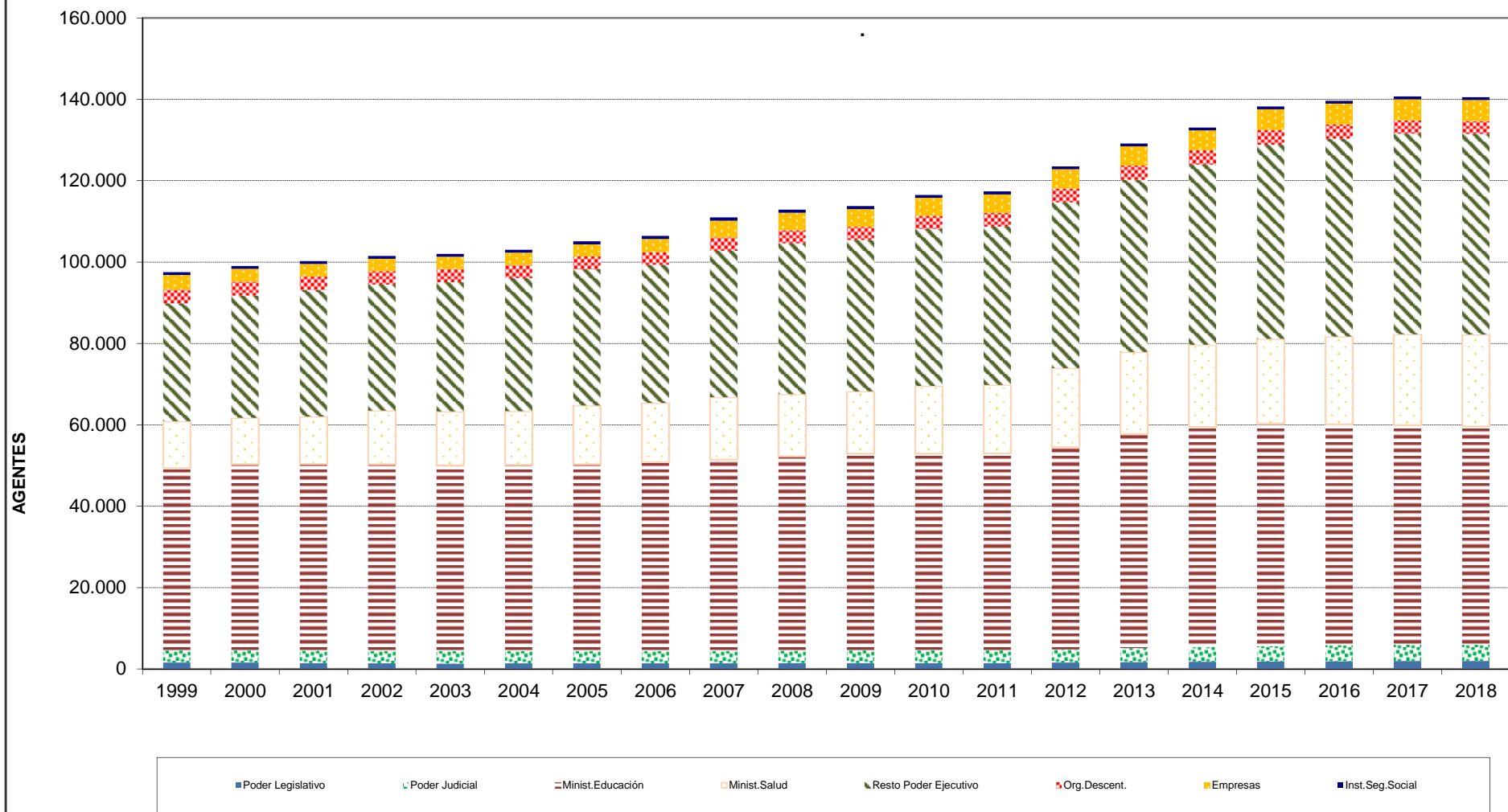

DIRECCION GENERAL DE INGRESOS PÚBLICOS